

Área do loteamento (m ²)	2593,16
Área das obras de urbanização (m ²)	724,58
Áreas das parcelas a lotear (m ²)	2409
Área dos lotes (m ²)	1868,58
Superfície de pavimento de uso habitacional (m ²)	2218,28
Numero de lotes	8
Numero de fogos	8
Índice de construção	0,9

QUADRO SÍNTESE									
Parcela	Área da parcela (m ²)	Designação do lote	Área do lote(m ²)	Área de implantação máx. (m ²)	Pisos acima da cota de soleira		Área máxima SP (m ²)	Observações	
					Hab./Com.	Estacio.			
Rua B	JRM1	180	Lote 1	297,98	297,98	2	1	595,96	Construído
	JRM2	297	Lote 2	266	266	2	1	532	Construído
	P03	297	Lote 3	256	115	2	1	230	Construído
	P04	297	Lote 4	259,5	176	2	1	352	Construído
	P05	297	Lote 5	252,1	154,89	1	0	154,89	Construído
	P07	297	Lote 7	267	178,3	1	0	178,3	Construído
	P08	156	Lote 8	130	87,05	1	0	87,05	Construído
	P09	297	Lote 9	140	88,08	1	0	88,08	Construído

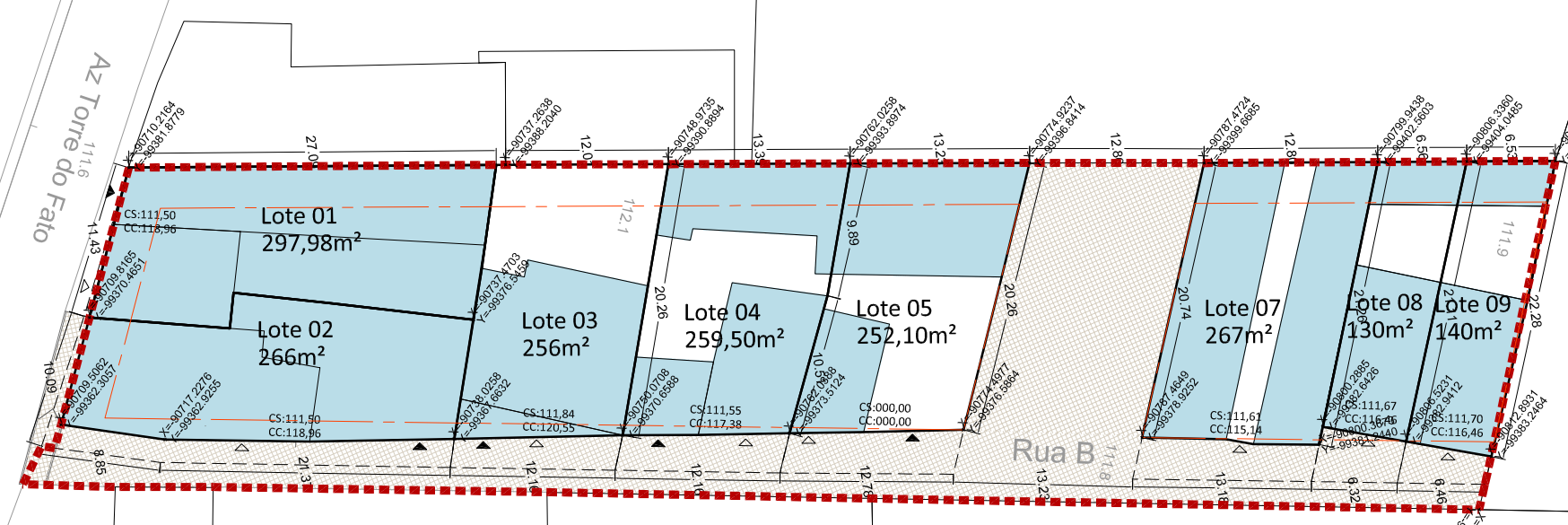

- LEGENDAS:**
- LIMITE DA AUGI
 - LIMITE DA ÁREA DO LOTEAMENTO
 - EDIFÍCIOS EXISTENTES
 - ESPAÇO PÚBLICO
 - LIMITE DOS LOTES
 - CADASTRO EXISTENTE
 - LIMITE MÁXIMO DE OCUPAÇÃO DO SOLO
- LOTE 00**
000m²
- NÚMERO DO LOTE E ÁREA**
- c.s. COTA DE SOLEIRA
 - c.c. COTA DE CUMEIRA
 - ▶ ENTRADA DE GARAGEM
 - ▷ ENTRADA DO LOTE

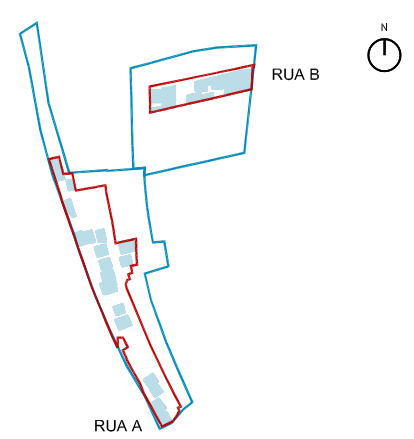

Azinhaga Torre do Fato (AUGI)

DP **DRAUGI**

CML - DMU - DP

	S06	S07	S08
	R06	R07	R08
	Q06	Q07	Q08

Carta Digital de Lisboa, CML - Estereofoto 1998
Atualização, CML/DMPGUI/DIU, 2000

86 / DPU / 2010

DESENHO N.º	03
ESCALA	1:500
Setembro 2019	N

Director Municipal - Arq.º Jorge Catarino

Director de Departamento - Arq.º Paulo Prazeres Pals

Chefe de Divisão - Arq.ª Claudia Batista

Proposta Síntese do Loteamento da Rua B